

ANSICHT VON NORDOSTEN

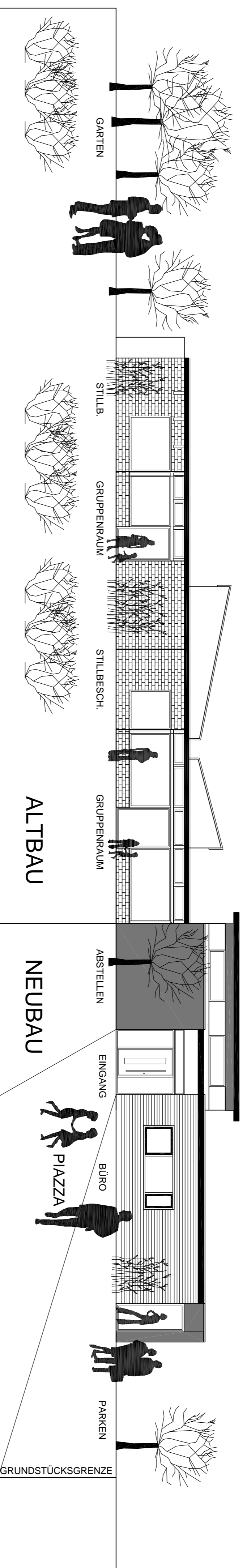

ANSICHT VON SÜDOSTEN

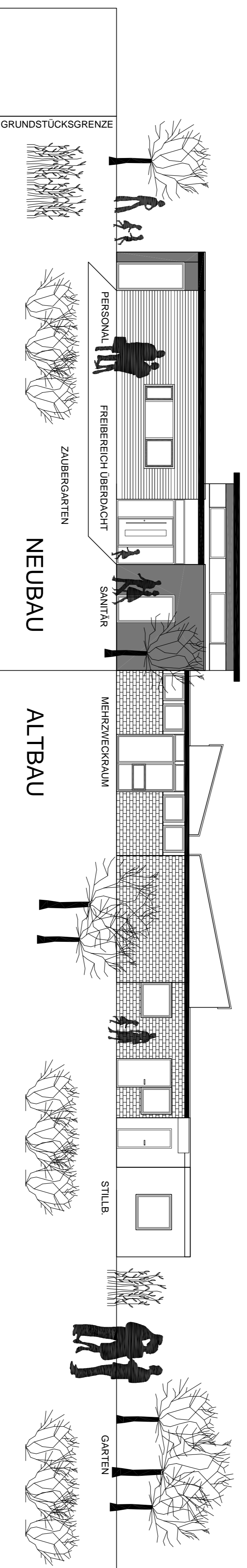

ANSICHT VON NORDWESTEN

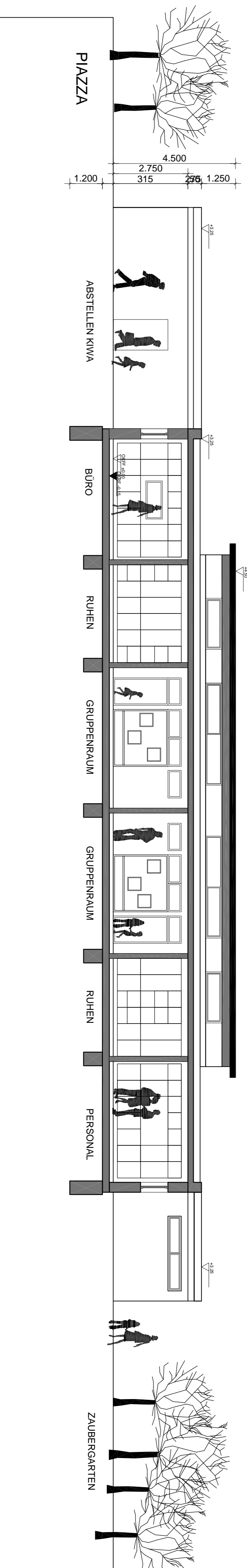

SCHNITT 1-1

|   |
|---|
| Bauantrag   |
| Projekt   |
| Umbau und Erweiterung Erwerbsstätte Arche Noah Mainz Weisenau                           |
| Ort   |
| Paul Gerhardt-Weg 1 551 30 Mainz  |
| Darstellung   |
| Ansichten   |
| Schnitt AA  |
| Massstab  |
| 1:100   |
| Bauherr   |
| Evangelische Kirchengemeinde Mainz Weisenau 551 30 Mainz Fon. 06131-85100               |
| Unterschrift  |
| Planung   |
| Architekt   |
| Dipl.-Ing. (FH) Matthias W. Challengesstraße 41 551 30 Mainz 0998 10 Fon. 06131 6988 18 |
| Unterschrift  |
| Plannummer  |
| 0804-1140-01-02   |
| 09.02.2010  |